



# BULLETIN D'INSCRIPTION

## Cross de Meaux



Dimanche 8 Décembre 2024

Inscription : [athletique-club@orange.fr](mailto:athletique-club@orange.fr)

LIEU : 74 Avenue Henri Dunant 77100 Meaux

+ 10:00	<b>Benjamins f/h / minimes f</b> - Cross	BEF / BEM	2540 m	4€ / 30€ par tranche de 10 inscrits
+ 10:25	<b>Minimes m / cadettes et juniors filles</b> - Cross	TCF / TCM	3440 m	4€ / 30€ par tranche de 10 inscrits
+ 10:50	<b>Elites femmes " memoreal ouahbi + cadets et junior</b> - Cross	TCF / TCM	4160 m	8€ / 30€ par tranche de 10 inscrits
+ 11:25	<b>Elites hommes</b> - Cross	TCM	7960 m	8€ / 30€ par tranche de 10 inscrits
+ 12:20	<b>Poussins filles et garçons</b> - Cross	POF / POM	1490 m	3€
+ 12:35	<b>Cross des lutins f</b> - Kid cross	EAF	910 m	3€
+ 12:45	<b>Cross des lutins m</b> - Kid cross	EAM	910 m	3€
+ 13:00	<b>Relais mixte</b> - Cross	TCF / TCM	4000 m	

**Tarif inscription non licencié : -18 ans = 5€ et +18 ans = 10€**

NOM : ..... PRÉNOM : .....

ADRESSE : .....

E-MAIL : .....

SEXE : M  F  DATE DE NAISSANCE : .....

LICENCE FFA : N° ..... CLUB : .....

**Chèque à l'ordre de l'ACPM à envoyer au : 24 avenue Franklin Roosevelt, 77100 Meaux**

### IMPORTANT

**Aucun dossard ne sera attribué sans la Licence ou le PPS ou l'attestation santé et accompagné du paiement**

Je déclare avoir pris connaissance du règlement de l'épreuve à consulter sur le site internet du club et décline toute responsabilité de l'organisateur en cas d'accident.

Signature :

### Autorisation parentale pour les mineurs

Je soussigné ..... autorise mon enfant .....  
à participer à la course dans les conditions énumérées en amont.

Je déclare également avoir pris connaissance du règlement de l'épreuve à consulter sur le site internet du club et décline toute responsabilité de l'organisateur en cas d'accident

Signature du père, de la mère ou du tuteur légal :



# RÈGLEMENT

## Cross de Meaux



### 1. Inscription :

1.1 Les inscriptions sont ouvertes du **12 novembre 2024** au **5 Décembre 2024**

1.2 Le cross est ouvert aux licenciés FFA 2024/2025 (excepté, licence santé et encadrement) ou d'une licence d'une fédération affiliée sur laquelle doit apparaître la mention pratique du sport, de la course à pied ou de l'athlétisme en compétition et Aux non licenciés sur présentation d'une attestation (papier, électronique ou type QCode) attestant que la personne a réalisé son **Parcours Prévention Santé (PPS)** moins de trois mois avant la date du cross de Meaux 8 décembre. Voici le lien pour réaliser un PPS: <https://pps.athle.fr>

Pour les non licenciés mineurs, un questionnaire santé doit être complété conjointement avec son responsable légal et réponse de Non à toutes les questions sinon un certificat médical de moins de six(6) mois autorisant la pratique du sport ou athlétisme ou courses à pied en compétition

1.3 Les participants individuels peuvent s'inscrire sur les sites :

[www.acpm-athletisme.fr](http://www.acpm-athletisme.fr)

[www-lesportif.com](http://www-lesportif.com)

1.4 Les clubs envoient la liste des athlètes participants sur fichier Excel par mail à : **club-athletique@orange.fr**

### 2. Lieu et Heure de Départ

2.1 Le cross de Meaux se déroulera le 8 décembre 2024 au Stade Alberto Corazza à l'adresse suivante : 74 Avenue Henri Dunant 77100 Meaux.

2.2 Les départs des différentes catégories auront lieu :

10:00	<b>Benjamins f/h / minimes f</b> - Cross	BEF / BEM	2540 m
10:25	<b>Minimes m / cadettes et juniors filles</b> - Cross	TCF / TCM	3440 m
10:50	<b>Elites femmes " memoreal ouahbi + cadets et junior</b> - Cross	TCF / TCM	4160 m 
11:25	<b>Elites hommes</b> - Cross	TCM	7960 m 
12:20	<b>Poussins filles et garçons</b> - Cross	POF / POM	1490 m
12:35	<b>Cross des lutins f</b> - Kid cross	EAF	910 m
12:45	<b>Cross des lutins m</b> - Kid cross	EAM	910 m
13:00	<b>Relais mixte</b> - Cross	TCF / TCM	4000 m

2.3 Les participants sont priés d'arriver au moins 45 minutes avant l'heure de départ pour le retrait des dossards et les préparatifs.

### 3. Dossards et Chronométrage :

3.1 Chaque participant recevra un dossard numéroté lors de l'inscription. Les dossards doivent être portés à l'avant du torse et rester visible en tout temps.

3.2 Le chronométrage officiel sera effectué par "AOCHS NORS 77". Les résultats seront disponibles sur le site de la course et celui de la FFA.

### 4. Disqualifications :

4.1 Les participants peuvent être disqualifiés pour les raisons suivantes:

- Non- respects du parcours officiel
- Comportement antisportif ou non-respect des autres participants ainsi que des bénévoles.
- Absence de dossard visible



# RÈGLEMENT

## Cross de Meaux



### 5. Parcours

5.1 Le parcours sera clairement balisé et indiqué. Les participants sont tenus de suivre le parcours désigné. Tout participant qui quitte le parcours officiel sera disqualifié.

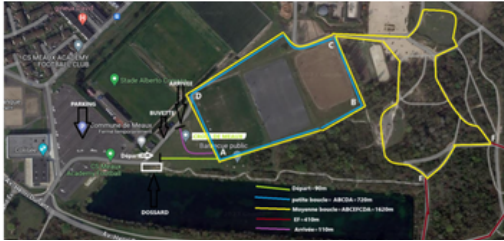

10:00	<u>COURSE 1</u> : <b>2540m</b> = D+A+ PetiteBoucle +Moyenne Boucle
10:25	<u>COURSE 2</u> : <b>3440m</b> = D+A+ 2 Moyennes Boucle
10:50	<u>COURSE 3</u> : <b>4160m</b> = D+A+ Petite Boucle + 2 Moyennes Boucle
11:25	<u>COURSE 4</u> : <b>7960m</b> = D+A+ Petite Boucle + 2 Moyennes Boucle + 2 Grandes Boucle
12:20	<u>COURSE 5</u> : <b>1640m</b> = D+A+ 2 Petites Boucle
12:35	<u>COURSE 6</u> : <b>910m</b> = D+A+ Petite Boucle
12:45	<u>COURSE 7</u> : <b>910m</b> = D+A+ Petite Boucle
13:00	<u>COURSE 8</u> : <b>4000m</b>

### 6. Récompenses

6.1 Une cérémonie de remise des récompenses aura lieu sur le site de la course et remise de coupes pour les trois premiers de chaque catégorie.

### 7. Assurance et Sécurité

7.1 Responsabilité civile : l'organisation est couverte par une police d'assurance pour l'organisation de la course. L'organisation décline toutes responsabilités en cas de vol ou perte d'objet sur les lieux.

Individuelle accident : Les licenciés FFA bénéficient des garanties accordées par l'assurance liée à leur licence sauf s'ils n'y ont pas renoncés. Il incombe aux autres participants de s'assurer personnellement.

7.2 Une équipe de secouriste de la CROIX Blanche sera présente sur le site afin d'assurer le secours.

### 8. Annulation ou Report

8.1 En cas de conditions météorologique extrêmes ou de circonstances imprévues, l'évènement peut être annulé ou reporté. Aucun remboursement des frais d'inscription ne sera effectué en cas d'annulation, sauf en cas de décision des organisateurs sans raison.

### 9. Respect de l'Environnement

9.1 Les déchets doivent être jetés dans les poubelles prévues à cet effet.

9.2 Les participants sont priés de respecter l'environnement en ne laissant aucune trace de leur passage à l'espace A. Corazza.

### 10. Photographie et Droits d'Image

10.1 En participant à l'évènement et en s'inscrivant sur l'une des courses prévues, les participants consentent et cèdent le droit à l'organisateur à ce que des photographies, des vidéos ainsi que la voix prises lors de la course puissent être utilisées à des fins promotionnelles par les organisateurs pour les éditions à venir pendant la durée autorisée par la loi.



# Annexe PARCOURS

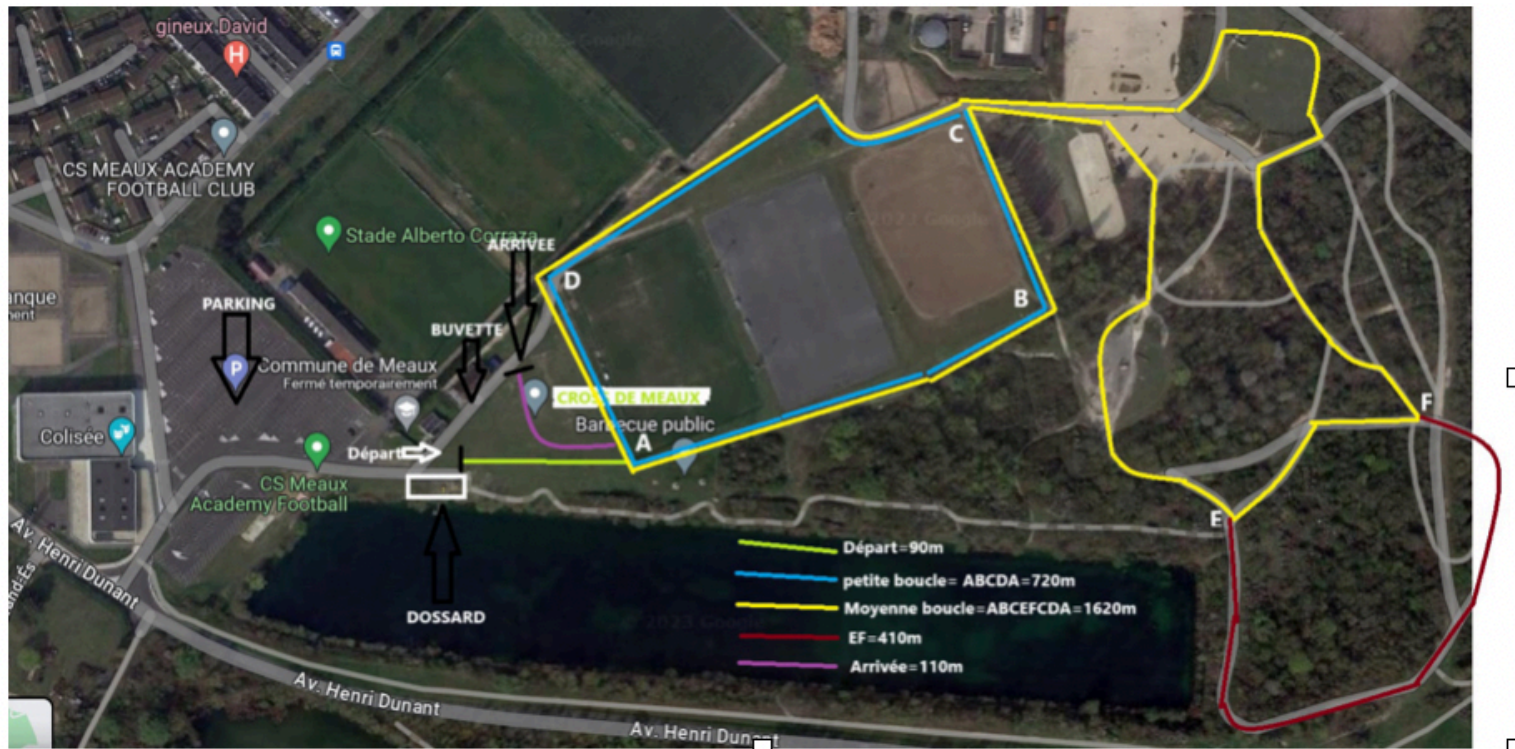

- 10:00 COURSE 1 : **2540m** = D+A+ PetiteBoucle +Moyenne Boucle
- 10:25 COURSE 2 : **3440m**= D+A+ 2 Moyennes Boucle
- 10:50 COURSE 3 : **4160m**= D+A+ Petite Boucle + 2 Moyennes Boucle
- 11:25 COURSE 4 : **7960m**= D+A+ Petite Boucle + 2 Moyennes Boucle + 2 Grandes Boucle
- 12:20 COURSE 5 : **1640m**= D+A+ 2 Petites Boucle
- 12:35 COURSE 6 : **910m**= D+A+ Petite Boucle
- 12:45 COURSE 7 : **910m**= D+A+ Petite Boucle
- 13:00 COURSE 8 : **4000m**